

**"RESPIRA NATURALEZA"**  
"Breathe Nature"

El Valle del Guadalhorce ofrece infinitas posibilidades para el turismo activo y de naturaleza con un paisaje natural único en torno al Caminito del Rey, en el parque Natural del Desfiladero de los Gaitanes, y con un conjunto de majestuosas sierras, bosques y miradores en toda la comarca, donde se puede apreciar el impresionante valor geológico, faunístico y floral del Guadalhorce. Esto y la identidad propia que confiere la Huerta del Valle del Guadalhorce para el agroturismo, lo convierten en un escenario ideal tanto para los gustos más aventureros, como para quienes buscan el descanso y la conexión con lo auténtico.



The Guadalhorce Valley offers infinite possibilities for both, active and nature tourism with an unique natural landscape around the Caminito del Rey, in the Desfiladero de los Gaitanes Natural Park, and viewpoints throughout the region, where you can appreciate the impressive geological, faunal and floral value of the Guadalhorce. This, and what the orchards of the Guadalhorce Valley means for agritourism, makes this place an ideal location for the most adventurous tastes, such as for those who are looking for rest and connection with the authentic.



**"SABOREA TRADICIONES"**  
"Taste Traditions"

La cocina del Valle del Guadalhorce nos traslada a un tiempo pasado por el recuerdo a sabores tradicionales de platos elaborados con productos frescos y excelentes de sus huertas y frutales, con toques de creatividad e innovación culinaria.

Los Quesos Artesanos de Cabra, La Aceituna Aloreña de Málaga (DOP), los Cítricos, el Tomate Huevo de Toro, las Nueces Pacanas, el Vino, la Miel, el Pan o las Almendras, entre otros muchos productos, forman parte de los sabores del Valle del Guadalhorce.



The Guadalhorce Valley cuisine transports us back in time through the memory of traditional flavoured dishes, made with fresh produce from its fertile lands and orchards, with touches of creativity and culinary innovation.

Artisan Goats Cheeses, PDO Aloreña de Málaga Olive, Citrus, fruits, The "Huevo de Toro" Tomato, Pecan Nuts, Wine, Honey, Bread or Almonds, as well as many other products, form part of the traditional flavours of the Guadalhorce Valley.



**"SIENTE LO AUTÉNTICO"**  
"Feel the Authentic"

El Valle del Guadalhorce es rico en patrimonio cultural, natural y etnográfico, con distintas manifestaciones culturales de influencia religiosa, así como de la vida agrícola y ganadera.

Pueblos blancos llenos de color e idiosincrasia, donde aún perdura la artesanía de oficios tradicionales de las sabias manos artesanas.



The Guadalhorce Valley is rich in cultural, natural and ethnographic heritage, with cultural manifestations which have a clear religious influence, as well as influence from its agricultural and cattle raising life.

The Guadalhorce Valley has white washed villages full of colour and idiosyncrasies, where the craftsmanship of traditional trades are still in practice of the artisans' wise hands.

**"DISFRUTA DEL CAMINO"**  
"ENJOY THE JOURNEY"

El Valle del Guadalhorce goza de maravillosos paisajes que pueden disfrutarse gracias a la gran diversidad de rutas. Entre las rutas senderistas destacan recorridos como el Camino Mozárabe de Santiago, la Gran Senda por el Valle del Guadalhorce y otros senderos de diverso interés como el geológico, ornitológico ó arqueológico. Los amantes del ciclismo también pueden recorrer cualquiera de estos senderos y descubrir cada rincón de nuestro territorio.

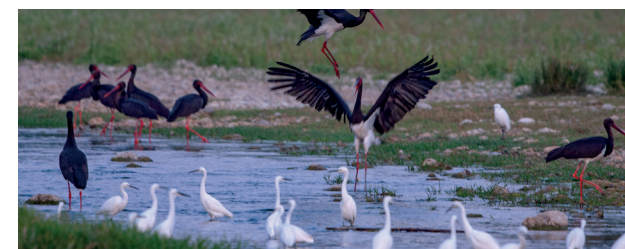

The Guadalhorce Valley has wonderful landscapes that can be enjoyed thanks to the great diversity of routes. Among the hiking routes, the routes of the Great Senda, the Malacitano Geological Trail and the Mozarabe Way of Santiago stand out. Cycling lovers can also explore these trails that allow us to discover every corner of our territory.

SENSACIONES GUADALHORCE



Escanea el código QR para más información turística



info@guadalhorceturismo.com

C/ Caña, s/n (29569) Cerralba  
Pizarra - Málaga.

Donde Brota la Vida.

**VALLE DEL GUADALHORCE**



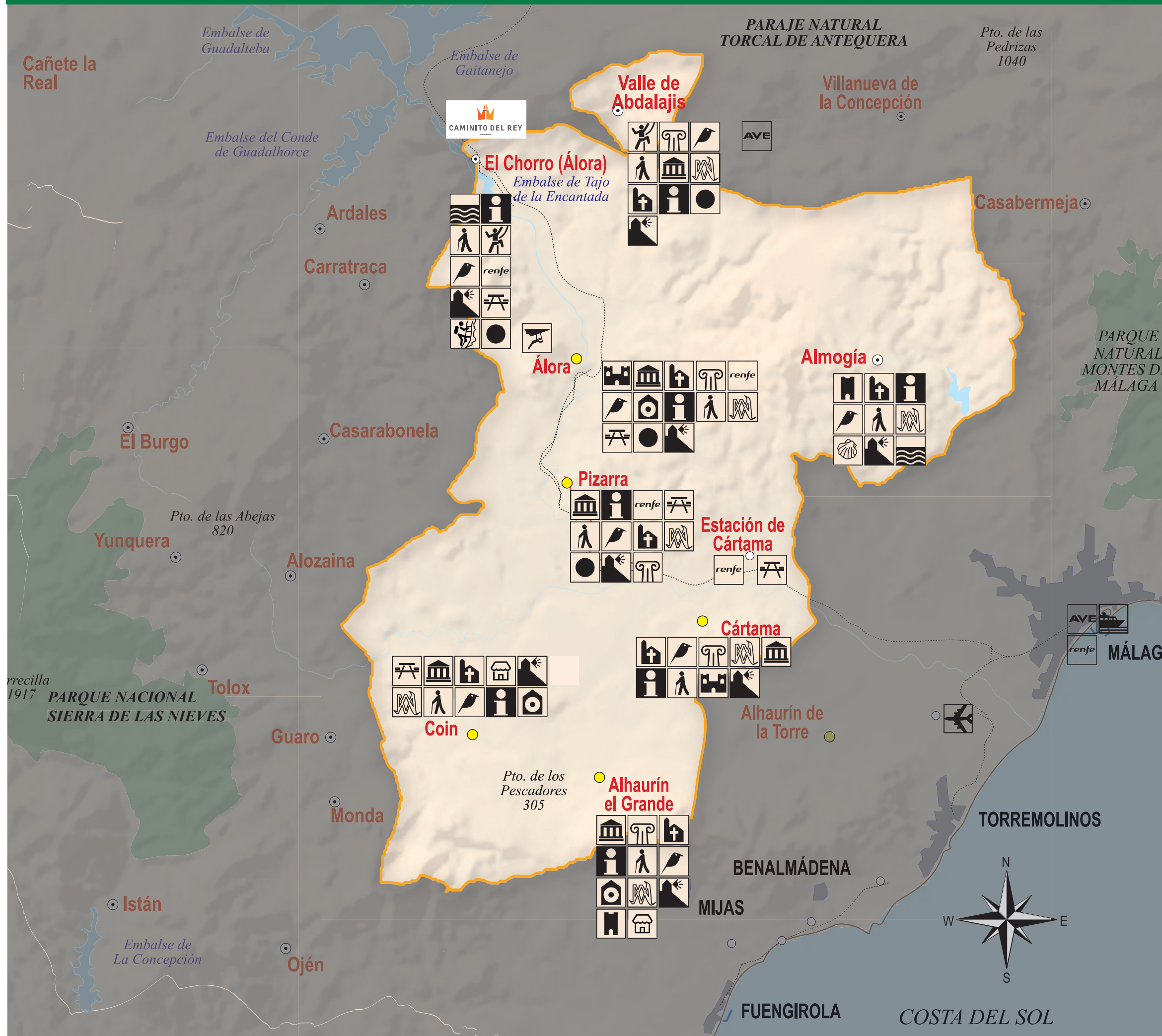

# VALLE DEL GUADALHORCE



- |  |  |  |  |
|--|--|--|--|
|  | Castillo<br>Castle                                     |  | Información Turística<br>Infopoint           |
|  | Torre<br>Tower   |  | Puerto Comercial<br>Seaport                  |
|  | Iglesia - Ermita<br>Church - Hermitage                 |  | Aeropuerto<br>Airport                        |
|  | Museo<br>Museum  |  | AVE<br>Train                                 |
|  | Restos Arqueológicos<br>Archeological Remains          |  | Cercanías<br>Train                           |
|  | Mirador<br>Viewpoint                                   |  | Molino<br>Mill                               |
|  | Escalada<br>Climbing                                   |  | Embalse<br>Reservoir                         |
|  | Senderismo<br>Hiking                                   |  | Observación de aves<br>Birdwatching          |
|  | Vuelo Libre<br>Free Flight                             |  | Área recreativa<br>Recreational area         |
|  | Lugar de Interés Geológico<br>Geological Interest Area |  | Ruta Mariana<br>Mariana Route                |
|  | Mercado Agroalimentario<br>Agrifood Market             |  | Camino Mozarabe<br>Mozarab Route of Santiago |
|  | Vía Ferrata<br>Via Ferrata                             |  |  |

## TELÉFONOS DE INFORMACIÓN TURÍSTICA

Valle del Guadalhorce	952 48 38 68
Alhaurín el Grande	952 499 484
Almogía	952 430 025
Alora	951 062 136
Cartama	951 441 229
Coin	951 702 949
Pizarra	952 483 015
Valle de Abdalajís	650 454 916

Información Turística

